

DEMONSTRAÇÃO DO RESULTADO DO EXERCÍCIO EM 31/12/2021

Descrição	Saldo	Soma	Total
RECEITA BRUTA			
Doações	47.189,09		
Subvenções	58.598,20		
Doações Transação Penal	2.453,36		
Doação Federação Apaes	42.580,85		
Convênio FUNDEB SMEMP	92.448,00		
Convênio SUS	38.241,86		
Convênio FIA	168.487,57		
Rendimentos Financeiros	254,69	450.253,62	450.253,62
RECEITA LÍQUIDA			450.253,62
Resultado Bruto			450.253,62
SUPERAVIT BRUTO			450.253,62
DESPESAS OPERACIONAIS			(415.840,70)
Despesas Operacionais			
Salários	(317.781,42)		
I.R.R.F	(3.242,33)		
Previdência Social	(25.103,39)		
Fundo de Garantia por Tempo de Serviço	(69.713,56)	(415.840,70)	(415.840,70)
DESPESAS ADMINISTRATIVAS			
Alimentação	(8.620,20)		
Honorários Profissionais	(10.600,00)		
Aquisição Bens de Pequeno Valor	(40,00)		
Uso da Internet	(1.254,83)		
Despesas de Telefonia	(1.089,20)		
Tarifa de Energia Elétrica	(198,00)		
Material de Limpeza	(45,98)		
Material de escritório	(1.566,17)		
Combustíveis e Lubrificantes	(3.360,78)		
Despesas com Cartórios	(629,37)		
Despesas de Alimentação	(660,71)		
Material de uso e consumo	(1.927,06)		
Despesas com Veículos	(2.753,00)		
Despesas com serviços de postagem	(255,56)		
Despesas com farmácia	(39,96)		
Propaganda e Publicidade	(200,00)		
Outras Despesas	(2.267,43)		
Serviços	(515,00)	(36.023,25)	(36.023,25)
OUTRAS DESPESAS OPERACIONAIS			
Despesas Financeiras			
Juros moratórios	(2.544,94)		
Comissões e Encargos Financeiros	(343,51)		
Multas	(11.354,24)		



Aurea Barroco
 AURÉA DO CEU MORAIS NEVES BARROCO
 PRESIDENTE
 CPF: 828.526.777-68

Helio Gomes Chaves
 HELIO GOMES CHAVES
 Reg. no CRC - RJ sob o No. RJ04580500
 CPF: 320.412.097-04



Barbara Werneck Baroso
 Substituta
 CPF: 320.412.097-04

Empresa: ASSOCIACAO DE PAIS E AMIGOS DOS EXCEPCIONAIS APAE
 C.N.P.J.: 39.756.945/0001-73
 Período: 01/01/2021 - 31/12/2021

Folha: 0002

Emissão: 01/07/2022

Hora: 10:32:01

DEMONSTRAÇÃO DO RESULTADO DO EXERCÍCIO EM 31/12/2021

Descrição	Saldo	Soma	Total
OUTRAS DESPESAS OPERACIONAIS			
Encargos Financeiros e Tarifas Bancárias	(5.571,94)	(19.814,63)	(19.814,63)
RESULTADO OPERACIONAL			(21.424,96)
DESPESAS NÃO OPERACIONAIS			
Impostos, Taxas e Contribuições Federais	(7.972,52)		
Impostos, Taxas e Contribuições Municipais	(25.185,96)	(33.158,48)	(33.158,48)
DÉFICIT DO EXERCÍCIO			(54.583,44)

DECLARO, SOB AS PENAS DA LEI, QUE AS INFORMAÇÕES AQUI CONTIDAS, SÃO VERDADEIRAS E ME RESPONSABILIZO POR TODAS ELAS.

Aurea Barroco
 AUREA DO CEU MORAIS NEVES BARROCO
 PRESIDENTE
 CPF: 828.526.777-68



DECLARO, SOB AS PENAS DA LEI, QUE AS INFORMAÇÕES AQUI CONTIDAS, REFLETEM A DOCUMENTAÇÃO QUE ME FOI ENTREGUE, SÃO VERDADEIRAS E ME RESPONSABILIZO POR TODAS ELAS.

Helio Chaves
 HELIO GOMES CHAVES
 Reg. no CRC - RJ sob o No. RJ04580500
 CPF: 320.412.097-04



Barbara Wernack Baroso
 Substituta
 01/11/2022

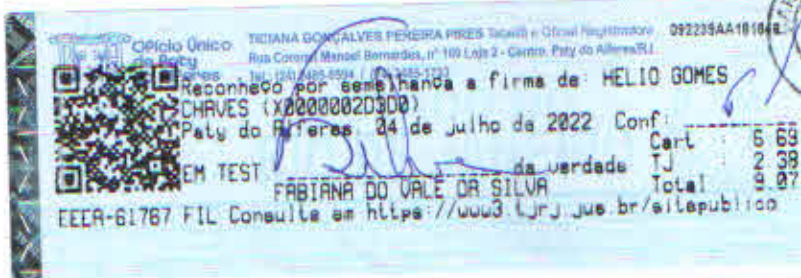

Fabiana do Vale da Silva
 Escrevente
 Matr. - - 171189

BALANÇO PATRIMONIAL

Código	Classificação	Descrição	Saldo Atual
1	1	Ativo	119.994,44D
2	1.1	Circulante	13.401,21D
3	1.1.1	Disponibilidades	13.401,21D
4	1.1.1.01	Caixa	10.627,85D
268	1.1.1.08	Banco do Brasil 564877 SUS - Recursos com Restrições	3.289,49D
275	1.1.1.13	Banco Bradesco S/A 51225	10.014,49C
276	1.1.1.14	Bradesco 51225 Aplicações Financeiras	3.855,03D
288	1.1.1.16	Bradesco S/A - FIA 106-6 Recursos Livres	112,07D
290	1.1.1.17	Aplicações Financeiras Bradesco FIA 106-6	0,99C
291	1.1.1.18	Poupança Bradesco FIA 106-6	196,41D
293	1.1.1.19	Aplicações BB 21501-5 PDDE Recursos Restrições	1.626,31D
311	1.1.1.22	Bradesco Poupança 5122-5	26,73D
313	1.1.1.24	Banco do Brasil 23801-5 C/P	3.682,80D
30	1.3	Permanente	106.593,23D
34	1.3.2	Imobilizado	193.048,23D
36	1.3.2.02	Máquinas e Equipamentos	43.383,39D
37	1.3.2.03	Veículos	94.700,00D
38	1.3.2.04	Mobiliários e Utensílios	54.964,84D
39	1.3.3	(-) Depreciação Acumulada	86.455,00C
41	1.3.3.02	Máquinas e Equipamentos	2.450,35C
42	1.3.3.03	Veículos	75.760,00C
43	1.3.3.04	Mobiliário e Utensílios	8.244,65C
46	2	Passivo	119.994,44C
47	2.1	Circulante	81.234,99C
56	2.1.3	Vinculado a Consignações	10.094,97C
57	2.1.3.01	Previdência Social	1.101,94C
58	2.1.3.02	Imposto de Renda na Fonte	5.813,12C
280	2.1.3.07	Fundo de Garantia do Tempo de Serviço	3.179,91C
63	2.1.4	Vinculado a Obrigações Tributárias	3.897,93C
65	2.1.4.02	PIS/PASEP	3.897,93C
69	2.1.5	Obrigações com Empregados	67.242,09C
70	2.1.5.01	Salários a Pagar	67.242,09C
96	2.3	Patrimônio Social	38.759,45C
101	2.3.2	Superávit ou Déficit Acumulado	38.759,45C
102	2.3.2.01	Superávit Acumulado	38.759,45C

DECLARO, SOB AS PENAS DA LEI, QUE AS INFORMAÇÕES AQUI CONTIDAS, SÃO VERDADEIRAS E ME RESPONSABILIZO POR TODAS ELAS.

Aurea Barroco
 AUREA DO CEU MORAIS NEVES BARROCO
 PRESIDENTE
 CPF: 828.526.777-68



DECLARO, SOB AS PENAS DA LEI, QUE AS INFORMAÇÕES AQUI CONTIDAS, REFLETEM A DOCUMENTAÇÃO QUE ME FOI ENTREGUE, SÃO VERDADEIRAS E ME RESPONSABILIZO POR TODAS ELAS.

Helto Chaves
 HELTO GOMES CHAVES
 Reg. no CRC - RJ sob o No. RJ04580500
 CPF: 320.412.097-04



Cartão de reconhecimento de firma com QR code e dados pessoais de Helio Gomes Chaves. Inclui informações de contato e o endereço eletrônico para consulta de dados.



Cartão de reconhecimento de firma para AUREA DO CEU MORAIS NEVES BARROCO, emitido em Miguel Pereira/RJ em 4 de julho de 2022. Inclui o nome do substituto, Fabbara Werneck Baroso, e o valor total em reais (R\$ 9,27).